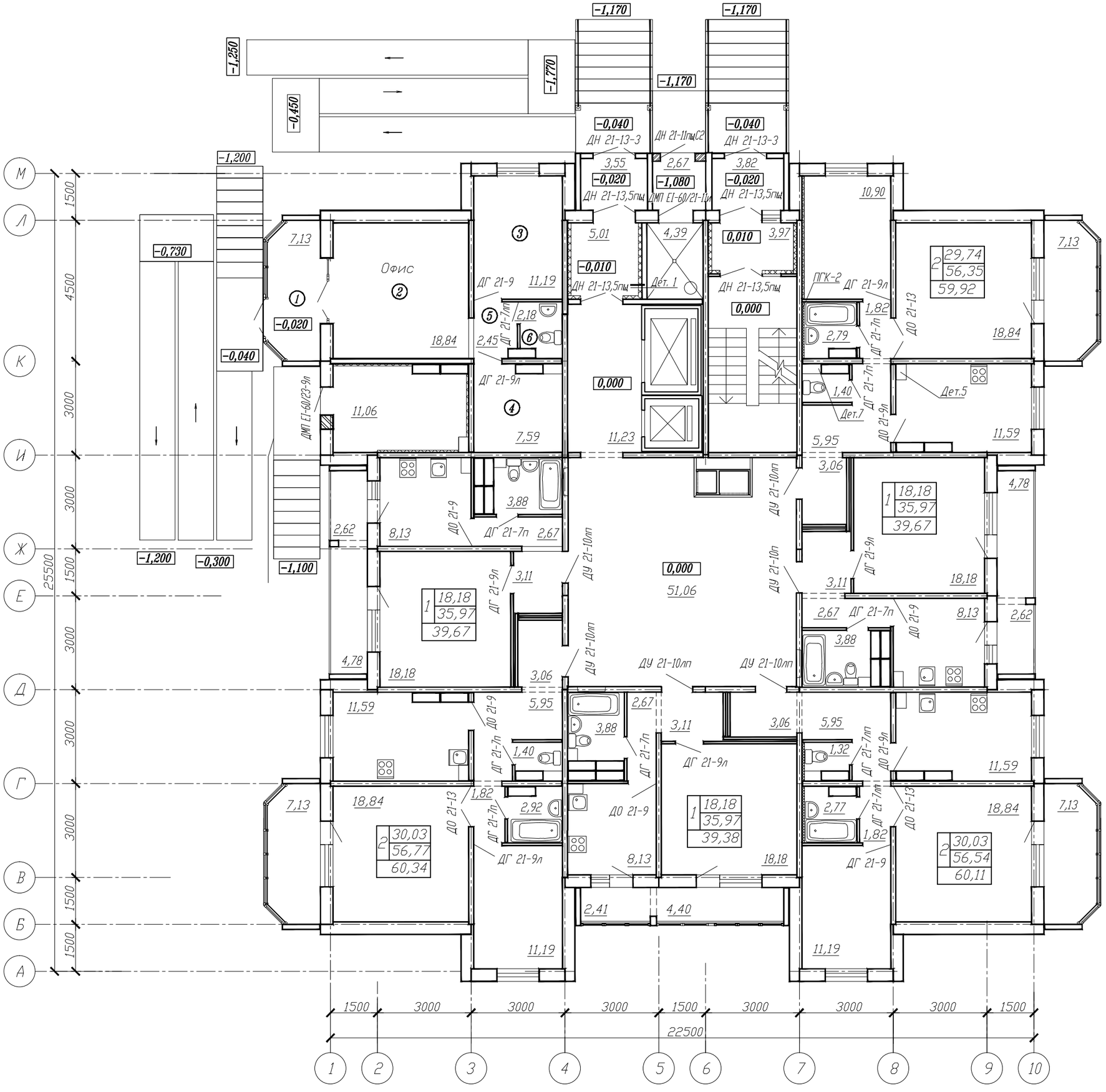

-1,170
-1,170
-1,250
-1,770
-0,450
-1,170
-0,040
-0,040
ДН 21-13-3
ДН 21-11пщС2
ДН 21-13-3
3,55
2,67
3,82
-0,020
-1,080
-0,020
ДН 21-13,5пщ
ДМП ЕІ-60/21-11л
ДН 21-13,5пщ
10,90
-1,200
-0,730
7,13
Офис
5,01
4,39
0,010
3,97
7,13
29,74
56,35
59,92
-0,010
ДН 21-13,5пщ
Дет. 1
ДН 21-13,5пщ
ПГК-2
ДГ 21-9л
ДГ 21-9
11,19
0,000
1,82
ДО 21-13
-0,020
ДГ 21-7лп
2,18
2,79
ДГ 21-7п
18,84
18,84
2,45
-0,040
ДГ 21-9л
0,000
1,40
ДГ 21-7п
Дет.5
ДМП ЕІ-60/23-9л
11,06
Дет.7
ДО 21-9л
7,59
11,23
5,95
11,59
3,06
ДУ 21-10лп
4,78
18,18
35,97
39,67
3,88
ДО 21-9
2,62
8,13
ДГ 21-7п
2,67
ДУ 21-10лп
ДГ 21-9л
-1,200
-0,300
-1,100
0,000
51,06
ДУ 21-10п
ДГ 21-9л
3,11
18,18
18,18
35,97
39,67
2,67
ДГ 21-7п
ДО 21-9
8,13
2,62
3,88
ДУ 21-10лп
ДУ 21-10лп
4,78
18,18
3,06
ДУ 21-10лп
11,59
ДО 21-9
5,95
2,67
3,88
3,11
3,06
5,95
ДГ 21-7п
1,40
ДГ 21-7п
ДГ 21-9л
1,32
ДГ 21-7лп
ДО 21-9л
11,59
7,13
18,84
1,82
ДО 21-13
2,92
ДГ 21-7п
ДО 21-9
18,18
35,97
39,38
2,77
ДГ 21-7лп
ДО 21-13
18,84
7,13
30,03
56,77
60,34
ДГ 21-9л
8,13
18,18
1,82
ДГ 21-9
30,03
56,54
60,11
2,41
4,40
11,19
11,19
М
Л
К
И
Ж
Е
Д
Г
В
Б
А
1500
4500
3000
3000
1500
3000
3000
3000
1500
1500
25500
1500
3000
3000
3000
1500
3000
3000
3000
1500
22500
1
2
3
4
5
6
7
8
9
10